Mijn moederhart zal altijd liefde blijven
geven welke leeftijd ik ook bereik,
ik zal het altijd blijven doen
tot het einde van mijn leven.

Marilou Rabaut

weduwe van Raymond Lemmens

geboren te Deurne op 11 juni 1936 en na
een korte en intense strijd thuis zachtjes van
ons heengegaan op 21 november 2026, gesterkt
door het heilig sacrament van de zieken.

Wij nodigen u vriendelijk uit, om samen met ons, afscheid te nemen van Marilou tijdens de uitvaartplechtigheid in de Sint-Benedictuskerk, Dorpsstraat 1 te Mortsel op **vrijdag 4 december 2026 om 11 uur**.

Samenkomst en gelegenheid tot groeten achteraan in de kerk vanaf 10.40 uur.

De asurne zal nadien een speciaal plaatsje krijgen in haar vertrouwde omgeving.

Er is gelegenheid tot groeten in het Uitvaartcentrum Bob Timmermans, Schoolstraat 2 te Duffel na telefonische afspraak op 03 - 457 37 37 tot en met maandag 30 november 2026.

Marilou leeft verder in de harten van

Daniël en Daisy Lemmens - Sawe
Hildegarde Lemmens

haar kinderen

Yuko Kimura

haar plusdochter

Jeroen en Chelsey
Linah, Anoa, Elyona
Stijn en Ilse

haar klein- en achterkleinkinderen

Haar broers, zussen, schoonbroers en schoonzussen.

Haar neven en nichten.

De families Rabaut, Lemmens,
Van de Wiele en Trappers.

De familie dankt thuisverpleging De Zonnebloem, de verpleegkundigen van het PHA te Antwerpen en het verzorgend personeel van de afdeling Geriatrie van het AZ Sint-Maarten te Mechelen voor hun goede zorgen.

Rouwadres: Familie Marilou Rabaut
p.a. Uitvaartverzorging Bob Timmermans
Mechelsesteenweg 78, 2550 Kontich
Tel. 03 457 37 37

Digitaal condoleren: www.bobtimmermans.be

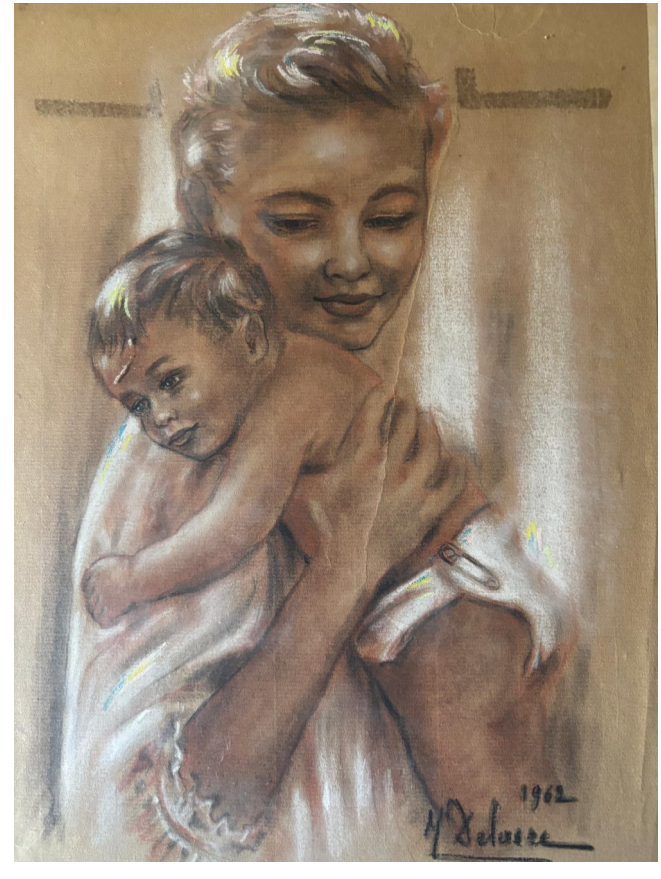
1962